

Załącznik nr 8 do SIWZ

Tomaszów Maz., dnia 01.02.2010r.

WAB.7352-46/10

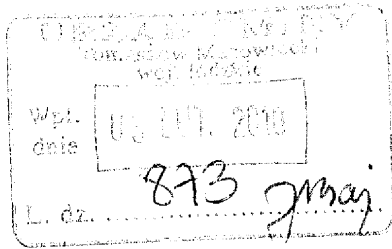

**Gmina Tomaszów Maz.
Ul. Prez. Mościckiego 4
97-200 Tomaszów Maz.**

W związku ze zgłoszeniem z dnia 26.01.2010r. (data wpływu do tut. Starostwa 27.01.2010r.) dotyczącym zamiaru wykonania robót budowlanych polegających na utwierdzeniu płytami wielootworowymi zbrojonymi drogi gminnej ul. Letniskowej, działki o nr ewid. 119/6, 118/6, 176 (obr. ewid. Karolinów) w gm. Tomaszów Maz., **informuje się, że nie wnosi się sprzeciwu odnośnie wykonania ww. robót budowlanych.**

Jednocześnie informuje się, że do wykonania robót budowlanych można przystąpić nie później niż po upływie 2 lat od określonego w zgłoszeniu terminu ich rozpoczęcia.

Do wiadomości:

1. Powiatowy Inspektor Nadzoru Budowlanego w Tomaszowie Mazowieckim

a/a E.S

Tomaszów Maz. 26.01.2010 r.

.....
(imię i nazwisko lub nazwa instytucji)

URZĄD GMINY
TOMASZÓW MAZOWIEC
ul. Piłsudskiego 7
16-100-774 tel. 72 fax 64 725 10 33

.....
(miejscowość i data)

.....
(telefon kontaktowy)

STAROSTA TOMASZOWSKI

Znak: RI.7040-11/10

Na podstawie art. 30 ust. 1 pkt 1 ustawy z dnia 7 lipca 1994r. - Prawo budowlane (Dz. U. z 2003r. Nr 207, póź. 2016 z późn. zm.) **zgłaszam zamiar budowy:**

Utwardzenie płytami wielootworowymi zbrojonymi drogi gminnej ul. Letniskowa w miejscowości Karolinów

.....
(rodzaj obiektu budowlanego)

Wg załącznika graficznego : długość utwardzanego odcinka 315 mb , szerokość 4 mb , obustronne pobocze szerokości 0,5 mb z tłucznia kamiennego

.....
(zakres i sposób wykonywania robót budowlanych)

Działki nr ew. 119/6 , 118/6 , 176 – drogi obręb 7

.....
(nr ewidencyjne działek i adres inwestycji)

1 marca 2010 r.

.....
(zamierzony termin rozpoczęcia robót budowlanych)

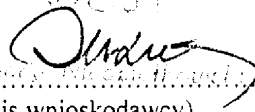
.....

.....
(podpis wnioskodawcy)

Załączniki:

1) oświadczenie o posiadaniu prawa dysponowania nieruchomością na cele budowlane

2) szkic usytuowania obiektu budowlanego (na mapie)¹

3) rysunki
(wyszczególnić, jakie rysunki)

4) pozwolenia, uzgodnienia i opinie o ile są wymagane odrębnymi przepisami
(wyszczególnić rodzaj dokumentu)

¹ - w przypadku:

a) instalacji zbiornikowych na gaz płynny z pojedynczym zbiornikiem o pojemności do 7 m³, przeznaczonych do zasilania instalacji gazowych w budynkach mieszkalnych jednorodzinnych oraz przyłączy do budynków elektroenergetycznych, wodociągowych, kanalizacyjnych, gazowych, ciepłych i telekomunikacyjnych należy przedstawić projekt zagospodarowania działki lub terenu uzgodniony w ZUDP oraz z rzeczoznawcą do spraw zabezpieczeń przeciwpożarowych, wraz z opisem technicznym instalacji wykonanym przez projektanta posiadającego uprawnienia budowlane;

b) budowy obiektów małej architektury w miejscach publicznych należy przedstawić projekt zagospodarowania działki lub terenu wykonany przez projektanta posiadającego wymagane uprawnienia budowlane.

Uwaga: Zgłoszenia należy dokonać przed terminem zamierzonego rozpoczęcia robót budowlanych. Do wykonania robót budowlanych można przystąpić, jeżeli w terminie 30 dni od dnia doręczenia zgłoszenia nie będzie wniesiony sprzeciw w drodze decyzji i nie później niż po upływie 2 lat od określonego w zgłoszeniu terminu ich rozpoczęcia.

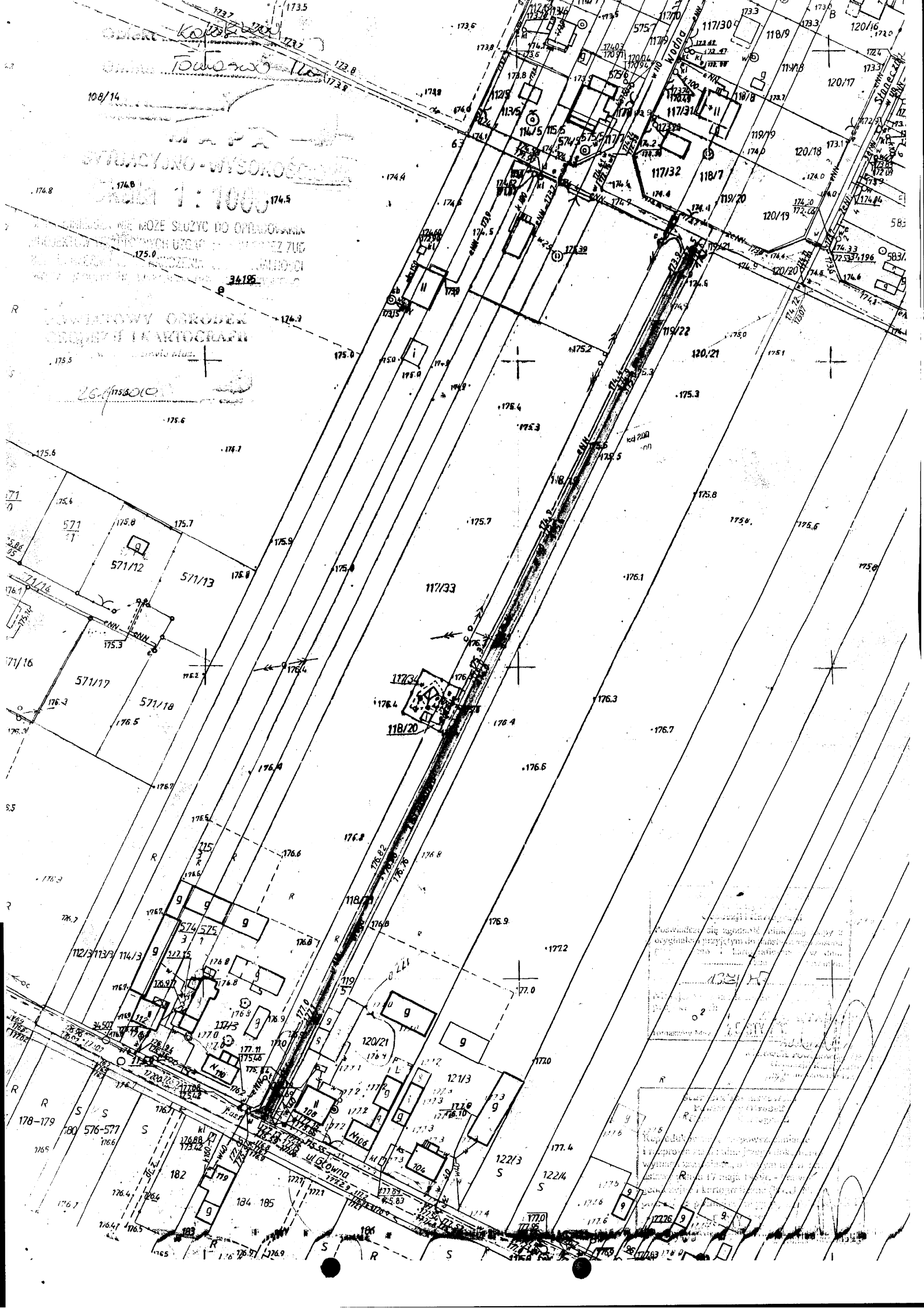

Handwritten notes:
122.7 173.5
123.8 173.8
108/14

STRACZYNO-WYSOKOŚĆ
SKALA 1:1000

... MOŻE SŁUŻYĆ DO OMBROWANIA
... ZUG
...
34195

KARTOGRAF

Handwritten note: 16.11.50.10

Handwritten notes and stamps:
1950
KARTOGRAF
1950
KARTOGRAF
1950